

Vol.84
15th Jan 2026

ひとびとみうらセンターだより

HITO BITO MIURA



CONTENTS

[本鮪の角煮（缶詰）プレゼント](#)

[リフト1日券 引換券プレゼント](#)

[北京ダック専門店 北京カオヤー店 横浜中華街本店](#)

[箱根湯寮](#)

[立川談笑独演会](#)

[東京ディズニーリゾート・コーポレートプログラム「サンクス・フェスティバル」パスポート](#)

[事務局からのお知らせ](#)

編集
発行

三浦半島中小企業勤労者福祉サービスセンター（横須賀商工会議所）
〒238-8585 横須賀市平成町2-14-4
TEL▶046-822-5112/FAX▶046-822-3030/HP▶<https://hitobitomiura.jp/>
事業所数：159所/会員数：1,310人（2026年1月1日現在）



本鮪の角煮(缶詰) プレゼント！

⇒お申し込みはこちら

まぐろ未病改善効果研究会様と三浦商工会議所様から希少部位である茜身(血合い肉)を使用した本鮪の角煮の缶詰をいただきました！

2 缶(味噌煮・木桶醤油)
1セットを抽選で10名様に
プレゼント！

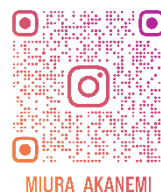

MIURA_AKANEMI



※写真はイメージです

○当選品の受取場所

うらり「三崎まぐろ加工センター」
(カネシメうらり店)

三浦市三崎 5-3-1

※郵送による対応は行っておりませんので
ご注意ください。

ぜひ、ほかの店舗も
回ってみてください！

○当選品の受取期間

2月11日(水)～3月10日(火)

○当選品の受取方法

当選通知メールの提示

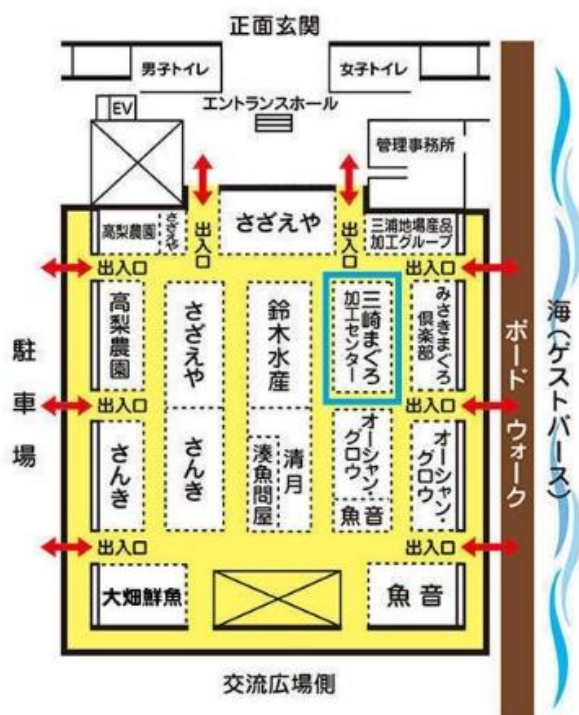

「茜身(あかねみ)」とは？

茜身(あかねみ)とは、魚類に特有の筋肉であり、暗赤色に濃くなっている部位を指します。

人間でいうと遅筋(赤筋)にあたる、持久力を発揮する筋肉で、マグロやカジキ、カツオなどの回遊魚に多く存在しています。

長時間運動を可能にする働きがあり、食用魚の場合にはDHA・EPA、鉄分、タウリン、ヒスチジン、アンセリン、セレノネインなどの栄養素や健康づくりに役立つ成分が豊富に含まれています。

ももとの名称としては血合い(ちあい)、血合肉、血合筋などがあります。

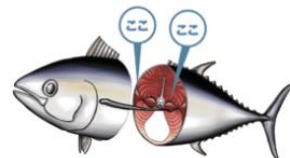

まぐろ未病改善効果研究会と三浦商工会議所では、まぐろやカジキの「健康(未病改善)食」としての新たな価値の提案により、まぐろ・カジキ食の一層の普及促進及びまぐろ産業と三浦市経済の繁栄を目指しています。

申込締切：1月30日(金) ※こちらのイベントは抽選です。

ご当選された方には、締切後別途ご連絡いたしますので、うらり(三崎まぐろ加工センター)にてお受け取りください。

※郵送による対応は行っておりませんのでご注意ください。

※お申し込みは、お1人様1回限りとさせていただきます。

2名様にプレゼント!

⇒お申し込みはこちら

リフト1日券 引換券 プレゼント!

各スキー場2枚ずつのプレゼントとなります。

シャトレーズスキーバレー

2026年3月クローズ日までの全日有効です。

シャトレーズスキーバレーの2つのスキー場
いずれか一方でご利用いただけます。

ご利用の際はチケット売場窓口にて当日の
リフト1日券と必ず引き換えてください。

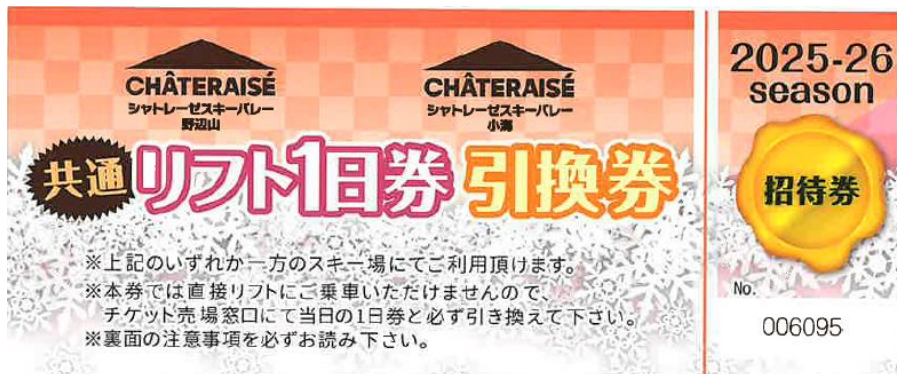

シャトレーズスキーバレー野辺山
長野県南佐久郡川上村御所平 1841
TEL: 0267-91-1001



シャトレーズスキーバレー小海
長野県南佐久郡小海町豊里 5907
TEL: 0267-93-2537



八千穂高原スキー場

2025-26 シーズン及び 2026-27 シーズンの
2 シーズン有効です。

ご利用の際はチケット売場窓口にて当日の
リフト1日券と必ず引き換えてください。



八千穂高原スキー場
長野県南佐久郡八千穂町千代里 2093
TEL: 0267-88-3866



申込締切: 1月30日(金)

※こちらのイベントは抽選です。ご当選された方には、締切後別途ご連絡いたします。

※お申し込みは、お1人様1回限りとさせていただきます。

北京ダック専門店

土日祝も使える！



北京カオヤー店 横浜中華街本店

昔は宮廷でしか食べられなかった北京ダック。

その伝統の味を中華街唯一の「薪窯」の炎と、世界レベルの職人技で再現します。

広々とした店内でお客さの前で切り出す北京ダックをお楽しみください！

⇒お申し込みはこちら



一般価格 7,000 円 → 会員価格 **4,980 円**

【利用期間】

2026 年 **3 月 1 日** (日) ~ 2026 年 **8 月 31 日** (月)

【営業時間】

11:00~23:00

【回転枚数】

100 枚 (抽選) ※会員 1 人につき 5 枚まで

※特別コースのため 2 名様からのご利用となります

【住 所】 横浜市中区山下町 191-10

【予 約】 045-305-6677

【アクセス】 みなとみらい線 元町・中華街駅
2 番出口より徒歩 3 分

【注意事項】 会員限定特別コースでのご案内となります。

特別コースのため 2 名様からのご利用となります。

必ずご来店前にご予約ください。

ランチ・ディナーどちらでもご利用できます。

【会員専用特別コース】

- 四種冷菜盛合せ ●ふかひれスープ
- 丸ごと鮑のオイスターソース煮込み
- エビのマヨネーズ和え
- 本場窯焼き北京ダック お客様の前で切り分け！
- ホタテとイカの XO 醬炒め ●手作り小籠包
- 海鮮シュウマイ ●フカヒレ餃子
- 薄切り牛肉の黒コショウ炒め
- 豆苗炒め ●カニ肉入りレタス炒飯

+ デザート

15 種類の中からお一人様お好みの 2 品が選べます

+ 1 ドリンクサービス

(紹興酒、ハイボール、カクテル、サワー、ソフトドリンク)

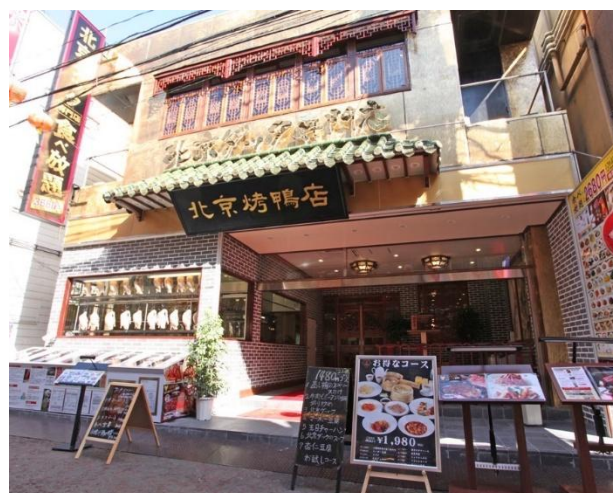

※写真はすべてイメージです

申込締切：1 月 30 日 (金)

※こちらのイベントは抽選です。ご当選された方には、締切後別途ご連絡いたします。

※申込み締め切り後のキャンセルや数量の変更はできません。

日 帰 り 温 泉 施 設 箱 根 湯 寮

箱根湯本駅から無料送迎バスで約3分！

大浴場入浴利用券(平日限定)

⇒お申し込みはこちら



※写真はイメージです

無料バス乗り場

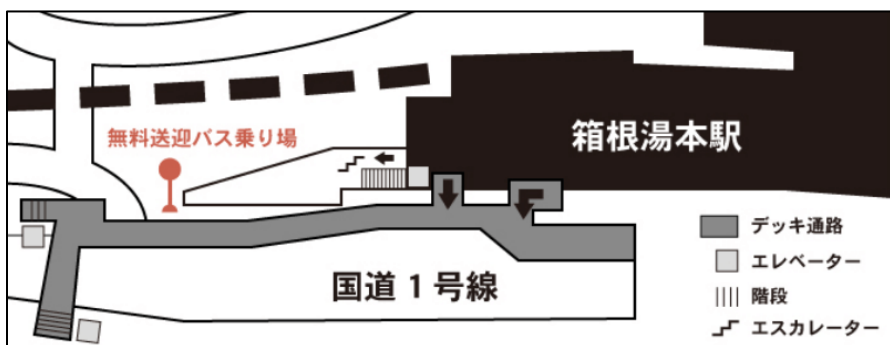

大 人 (平日限定)

一般価格 1,700 円 → **会員価格 1,000 円**

※土・日・特別日利用の場合はプラス 300 円 (現地精算)

小 人 (小学生) (全日)

一般価格 1,000 円 → **会員価格 800 円**

【有効期限】

2026 年 3 月 1 日 (日) ~

2027 年 2 月 28 日 (日)

【回転枚数】

100 枚 (抽選) ※会員 1 人につき 4 枚まで

【営業時間】

大浴場「本殿 湯楽庵 大湯」

平 日 : 10 : 00 ~ 20 : 00 (最終受付 19 : 00)

【所 在 地】

神奈川県足柄下郡箱根町塔之澤 4

【T E L】

0460-85-8411

※小学生未満のお子様はご利用いただけません。

※タオルのレンタルはございません。

※混雑状況により入場を制限することがございますので、
予めご了承ください。

【アクセス】

電車の場合…箱根湯本駅から無料送迎バスで約 3 分

お車の場合…小田原厚木道路「箱根口 IC」より約 10 分
東名高速道路「御殿場 IC」より約 45 分



申込締切 : 1 月 30 日 (金)

※こちらのイベントは抽選です。ご当選された方には、締切後別途ご連絡いたします。

※申込み締め切り後のキャンセルや数量の変更はできません。

立川談笑独演会

立川流四天王のひとり、その独特な表現力で
怪作を生み出す、談笑ワールドをご体感あれ！！

【価 格】 全席指定 3,900 円 → **会員価格 3,500 円**

【公 演 日】 2026 年 3 月 20 日（金祝）

【時 間】 13 時開演（12 時 30 分開場）

【幹旋枚数】 **10 枚**（抽選）

【会 場】 横浜にぎわい座 芸能ホール

※未就学児童入場不可



©橘蓮二

申込締切：1 月 30 日（金）

※こちらのイベントは抽選です。ご当選された方には、締切後別途ご連絡いたします。

※申込み締め切り後のキャンセルや数量の変更はできません。

東京ディズニーリゾート・コーポレートプログラム

「サンクス・フェスティバル」パスポートの販売実施について

1. 「サンクス・フェスティバル」パスポート

■本券は、一部対象日のみ、日付指定、パーク指定の特別料金のパスポートです。

■東京ディズニーランド®または東京ディズニーシー®どちらかのパークを開園時間からお楽しみいただけます。

2. 実施期間

■2026 年 1 月 5 日（月）～2 月 27 日（金）

3. 販売期間

■2026 年 2 月 27 日（金）まで

※本パスポートは数量限定販売ですが、売り切れていない場合に限り、来園日当日まで 購入可能です。

4. 「サンクス・フェスティバル」パスポート料金

対象日の 1 デーパスポート価格より ※パークチケットは変動価格です。

大人（18 才以上）	500 円 お得
中人（12 才～17 才）	400 円 お得
小人（4 才～11 才）	300 円 お得

※利用期間内のコーポレートプログラム利用券は、併用可能！さらにお得に購入できます。

詳しくは、別添掲載広告の Q R コードより利用者用サイトをご覧ください。

※購入には、広告に記載の「契約団体番号」・「プランパスワード」が必要になります。

HITOBITO Info

事務局からのお知らせ

【重要】会費納入のお願い

2025 年 10 月～12 月分の会費につきまして、2026 年 1 月 23 日(金)に指定された金融機関口座から振替えさせていただきます。振替日前日までに指定された金融機関口座へご入金をお願いいたします。

【今年度分の振替予定日】

1～3 月分 2026 年 4 月 23 日

インフルエンザワクチン予防接種補助金申請のお知らせ

2025 年 4 月以降に受けたインフルエンザワクチン予防接種を対象に補助します。

会員マイページへログインし、「インフルエンザワクチン予防接種補助金」より申請してください。

【補助対象／金額】会員本人＆登録家族 2 名まで（最大で合計 3 名）／500 円～最大 2,000 円

【申請期間】2026 年 2 月 28 日まで まだ申請をされていない方は、お忘れなく！

メールアドレス登録のお願い

メールアドレス未登録の会員様は、今後、メールにて最新情報をお届けいたしますので、ぜひメールアドレスのご登録をお願いいたします。

右の QR コードを読み込み、「メール作成画面はこちら」をクリックし、
「事業所名」「氏名」を入力後、ご返信ください。



ポータルサイト（会員マイページ）のログイン等でお困りの方

ポータルサイト（会員マイページ）へのログイン等でお困りの会員様は、以下の専用サポートデスクまでお電話ください。

三浦半島中小企業勤労者福祉サービスセンター（ひとびとみうら）

TEL：046-822-5112

営業時間：午前 9 時～午後 5 時（土日祝日・年末年始を除く）